Programa Primeira Infância no SUAS/Criança Feliz

MINISTÉRIO DA CIDADANIA

PÁTRIA AMADA BRASIL GOVERNO FEDERAL

MARCO LEGAL DA PRIMEIRA INFÂNCIA
Lei nº 13.257, de 8 de março de 2016

Art. 14
DIRETRIZES E ESTRATÉGIAS de apoio às famílias em sua função de cuidado e educação para promoção do desenvolvimento integral das crianças na primeira infância

PROGRAMA CRIANÇA FELIZ
Decreto nº 8869/2016

Objetivos

- ✓ **Promover o desenvolvimento humano** a partir do apoio e do acompanhamento do desenvolvimento infantil integral
- ✓ **Apoiar a gestante** e a família na preparação para o nascimento e nos cuidados perinatais
- ✓ Colaborar no **exercício da parentalidade, fortalecendo os vínculos** e o papel das famílias para o desempenho da função de cuidado, proteção e educação de crianças
- ✓ **Mediar o acesso** da gestante, das crianças e das suas famílias a políticas e serviços públicos;
- ✓ **Integrar, ampliar e fortalecer** ações de políticas públicas

Público Prioritário

- ✓ Gestantes, crianças de até três anos e suas famílias do Programa Bolsa Família (+ CadÚnico);
- ✓ Crianças de até seis anos e suas famílias beneficiárias do Benefício de Prestação Continuada e
- ✓ Crianças de até seis anos afastadas do convívio familiar

PROGRAMA CRIANÇA FELIZ

- ✓ Referenciado ao CRAS;
- ✓ Ação planejada e sistemática com metodologia específica;
- ✓ Fortalecimento de vínculos, apoio à família e estímulo ao desenvolvimento infantil.

VISITAS DOMICILIARES

INTEGRAÇÃO DAS POLÍTICAS PÚBLICAS NO MUNICÍPIO

PILARES DO PROGRAMA

ADESÃO

5.570 municípios no país

3.780 elegíveis para adesão ao Programa

2.622 municípios com adesão ativa no Programa

2.483 municípios iniciaram visitas

ADESÃO

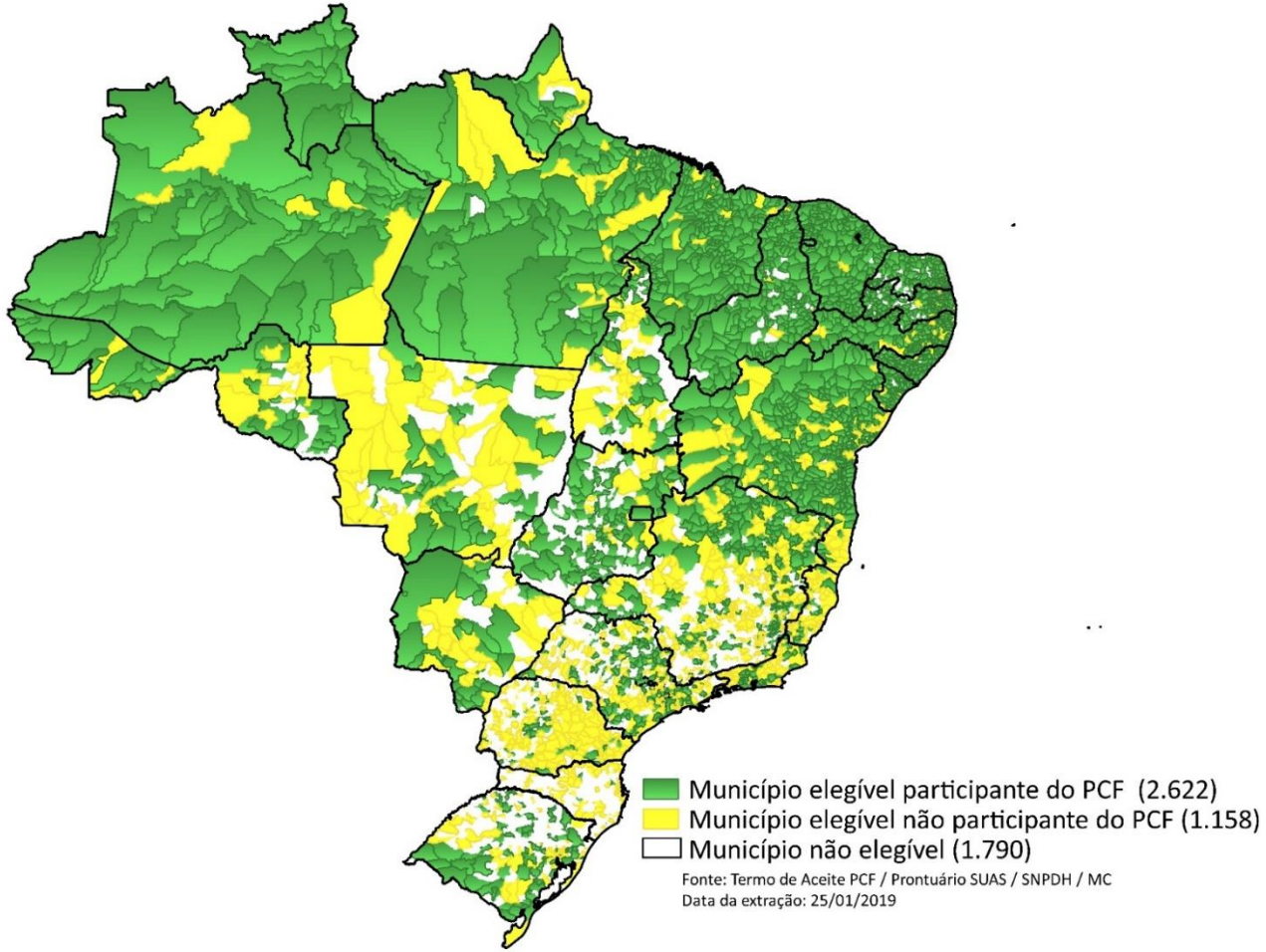

MINISTÉRIO DA CIDADANIA

PÁTRIA AMADA BRASIL GOVERNO FEDERAL

MUNICÍPIOS COM ADESÃO ATIVA POR UF

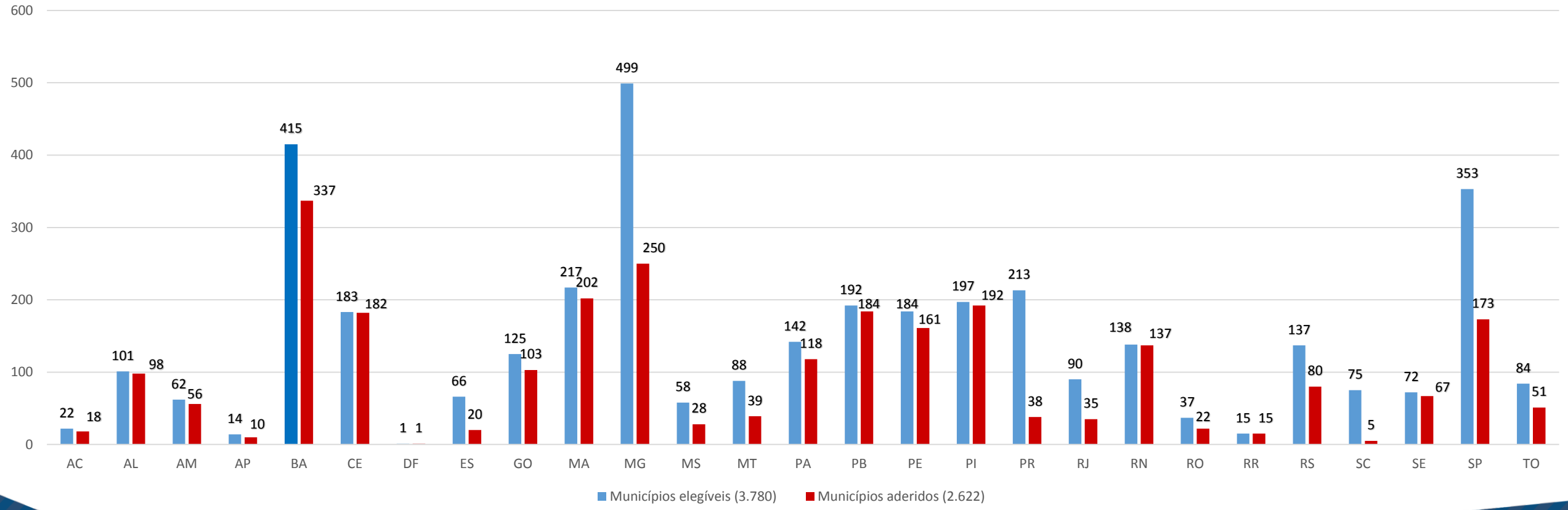

MINISTÉRIO DA CIDADANIA

PÁTRIA AMADA BRASIL GOVERNO FEDERAL

AUMENTO DE METAS

Municípios com oferta para o aditivo **1.131**

Municípios que aceitaram o aditivo de metas

656

Quantitativo de metas aderidas no aditivo

87.700

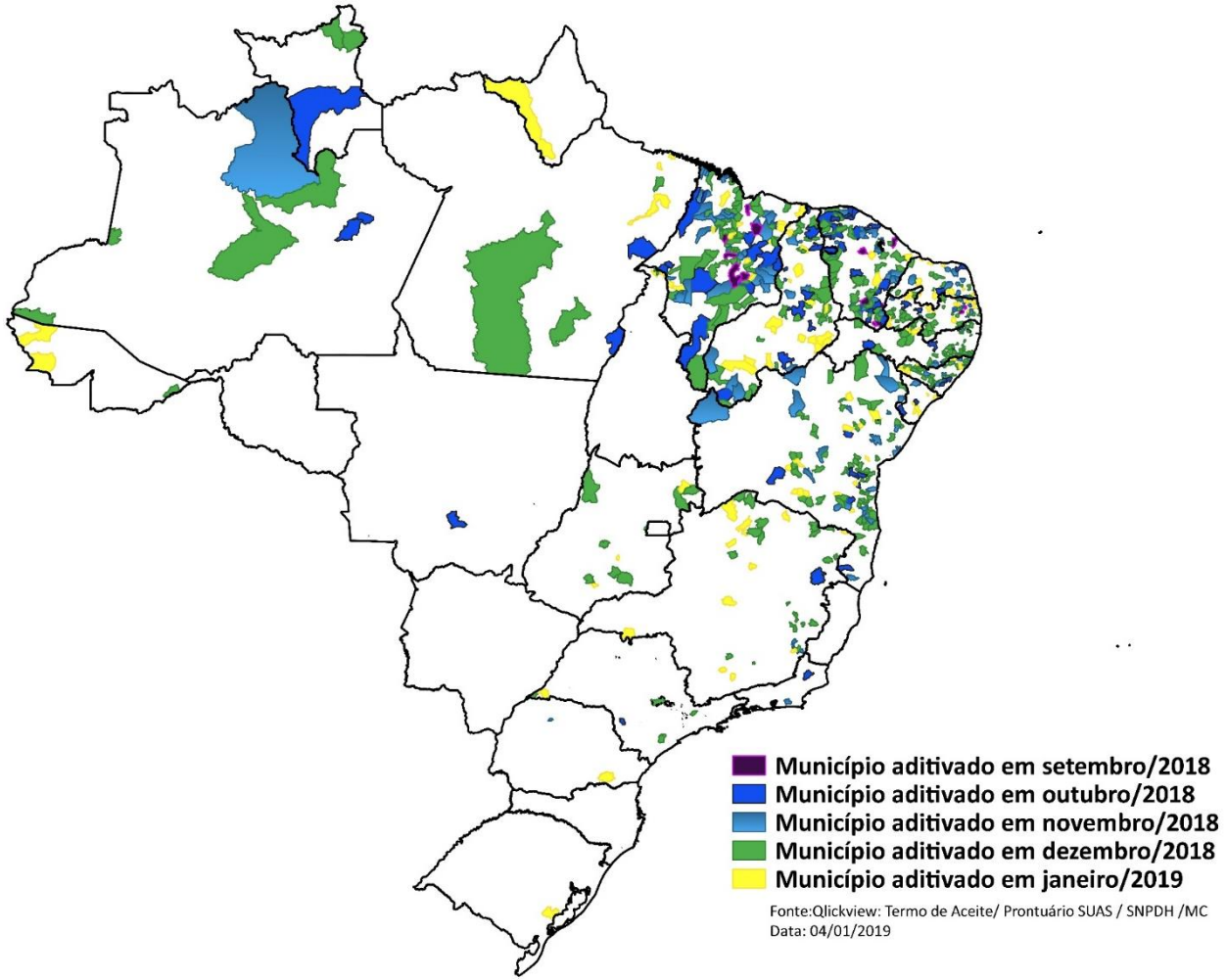

MINISTÉRIO DA CIDADANIA

PÁTRIA AMADA BRASIL GOVERNO FEDERAL

ATENDIMENTO

Crianças já visitadas: **413.965**

Gestantes já visitadas: **76.495**

Total de indivíduos visitados: 490.460

ATENDIMENTO

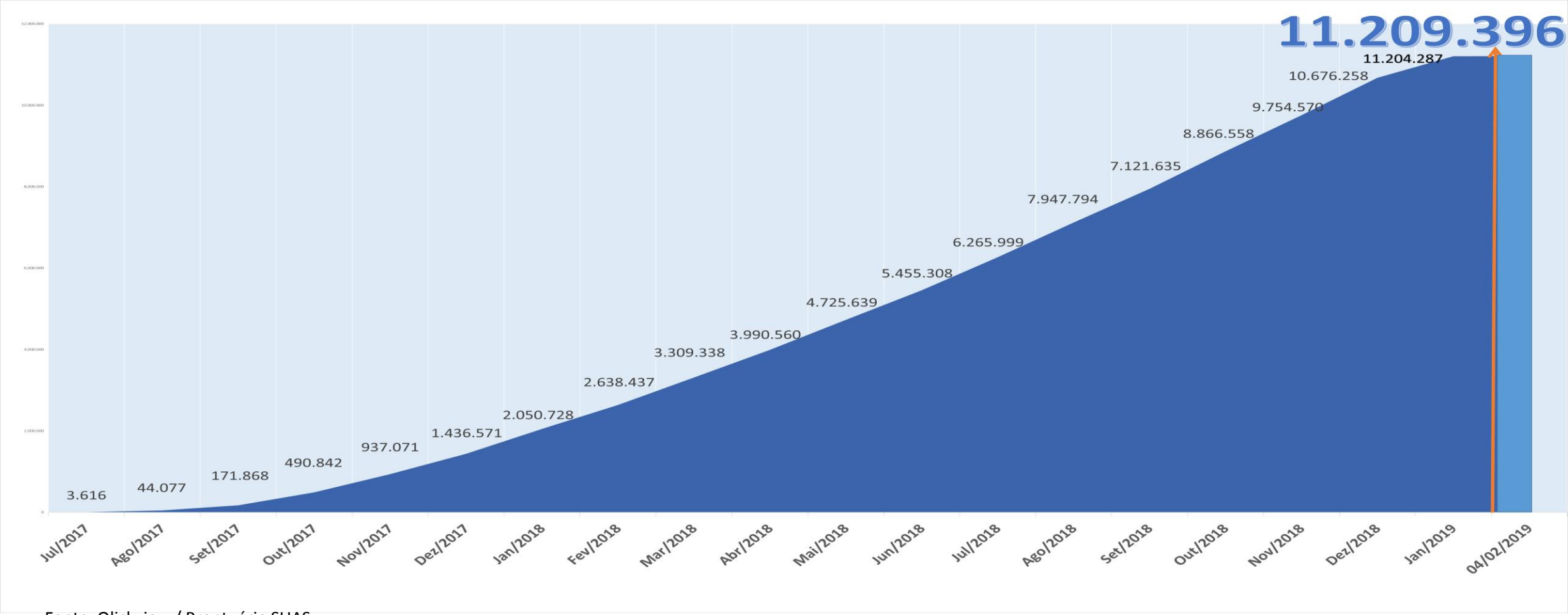

Fonte: Qlickview / Prontuário SUAS
Data da extração: fev/2019

MINISTÉRIO DA CIDADANIA

PÁTRIA AMADA BRASIL GOVERNO FEDERAL

EQUIPE

Visitadores: 13.483

Supervisores: 3.513

- ✓ **16.996** profissionais atuando no Programa.
- ✓ Capacitados em metodologia específica para a realização de visitas domiciliares para a promoção do desenvolvimento integral na Primeira Infância

Fonte: Prontuário Eletrônico do SUAS fev/2019)

Proposta - Critérios de partilha para o financiamento federal do Programa Primeira Infância no SUAS

I. Orçamento disponível: R$ 34.500.000,00

II. Repasse: parcela única anual

III. Critérios:

I - 30% distribuídos igualmente entre todos os estados, perfazendo o valor de R$ 350.000,00 (trezentos e cinquenta mil reais) para cada um;

II - 70% distribuídos de forma proporcional, de acordo com:

a) o número de municípios elegíveis - peso 2 (dois);

b) a quantidade de crianças e gestantes potencialmente atendidas - peso 1 (um);

c) o valor:

1) - mínimo de R$ 500.000,00 (quinhentos mil reais);

2) - máximo de R$ 2.000.000,00 (dois milhões de reais).

d) Financiamento mediante a execução de 80% do valor do financiamento federal repassado

MINISTÉRIO DA
CIDADANIA

PÁTRIA AMADA
BRASIL
GOVERNO FEDERAL