169ª REUNIÃO DA COMISSÃO INTERGESTORES TRIPARTITE

ESTRUTURA DO MINISTÉRIO DA CIDADANIA

Brasília, 13 de janeiro de 2019

MINISTÉRIO DA CIDADANIA

PÁTRIA AMADA BRASIL GOVERNO FEDERAL

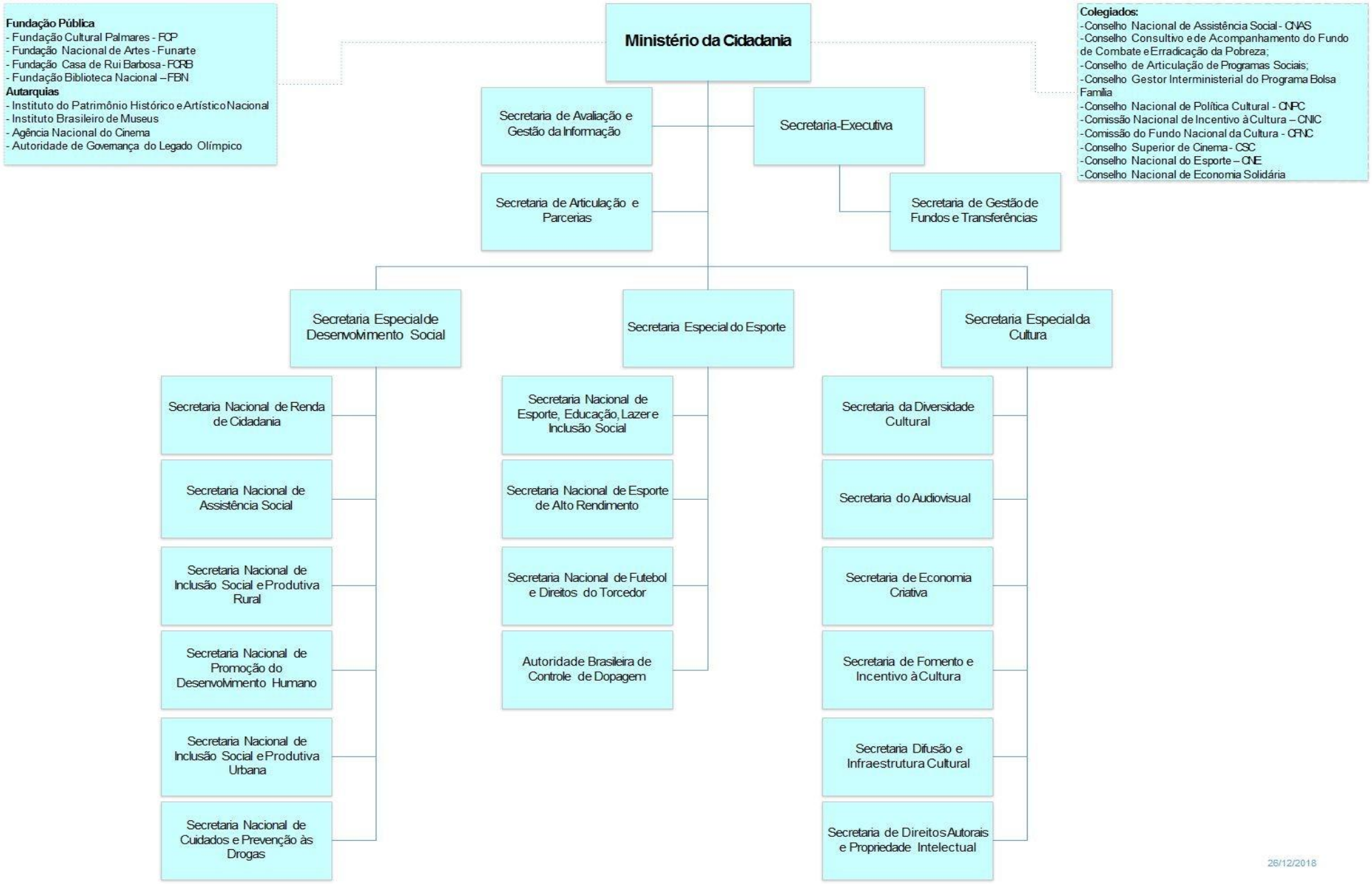
Fundação Pública
- Fundação Cultural Palmares - FCP
- Fundação Nacional de Artes - Funarte
- Fundação Casa de Rui Barbosa - FCRB
- Fundação Biblioteca Nacional – FBN
Autarquias
- Instituto do Patrimônio Histórico e Artístico Nacional
- Instituto Brasileiro de Museus
- Agência Nacional do Cinema
- Autoridade de Governança do Legado Olímpico
Ministério da Cidadania
Colegiados:
-Conselho Nacional de Assistência Social - CNAS
-Conselho Consultivo e de Acompanhamento do Fundo de Combate e Erradicação da Pobreza;
-Conselho de Articulação de Programas Sociais;
-Conselho Gestor Interministerial do Programa Bolsa Família
-Conselho Nacional de Política Cultural - CNPC
-Comissão Nacional de Incentivo à Cultura – CNIC
-Comissão do Fundo Nacional da Cultura - CFNC
-Conselho Superior de Cinema - CSC
-Conselho Nacional do Esporte – CNE
-Conselho Nacional de Economia Solidária
Secretaria de Avaliação e Gestão da Informação
Secretaria-Executiva
Secretaria de Articulação e Parcerias
Secretaria de Gestão de Fundos e Transferências
Secretaria Especial de Desenvolvimento Social
Secretaria Especial do Esporte
Secretaria Especial da Cultura
Secretaria Nacional de Renda de Cidadania
Secretaria Nacional de Assistência Social
Secretaria Nacional de Inclusão Social e Produtiva Rural
Secretaria Nacional de Promoção do Desenvolvimento Humano
Secretaria Nacional de Inclusão Social e Produtiva Urbana
Secretaria Nacional de Cuidados e Prevenção às Drogas
Secretaria Nacional de Esporte, Educação, Lazer e Inclusão Social
Secretaria Nacional de Esporte de Alto Rendimento
Secretaria Nacional de Futebol e Direitos do Torcedor
Autoridade Brasileira de Controle de Dopagem
Secretaria da Diversidade Cultural
Secretaria do Audiovisual
Secretaria de Economia Criativa
Secretaria de Fomento e Incentivo à Cultura
Secretaria Difusão e Infraestrutura Cultural
Secretaria de Direitos Autorais e Propriedade Intelectual
26/12/2018

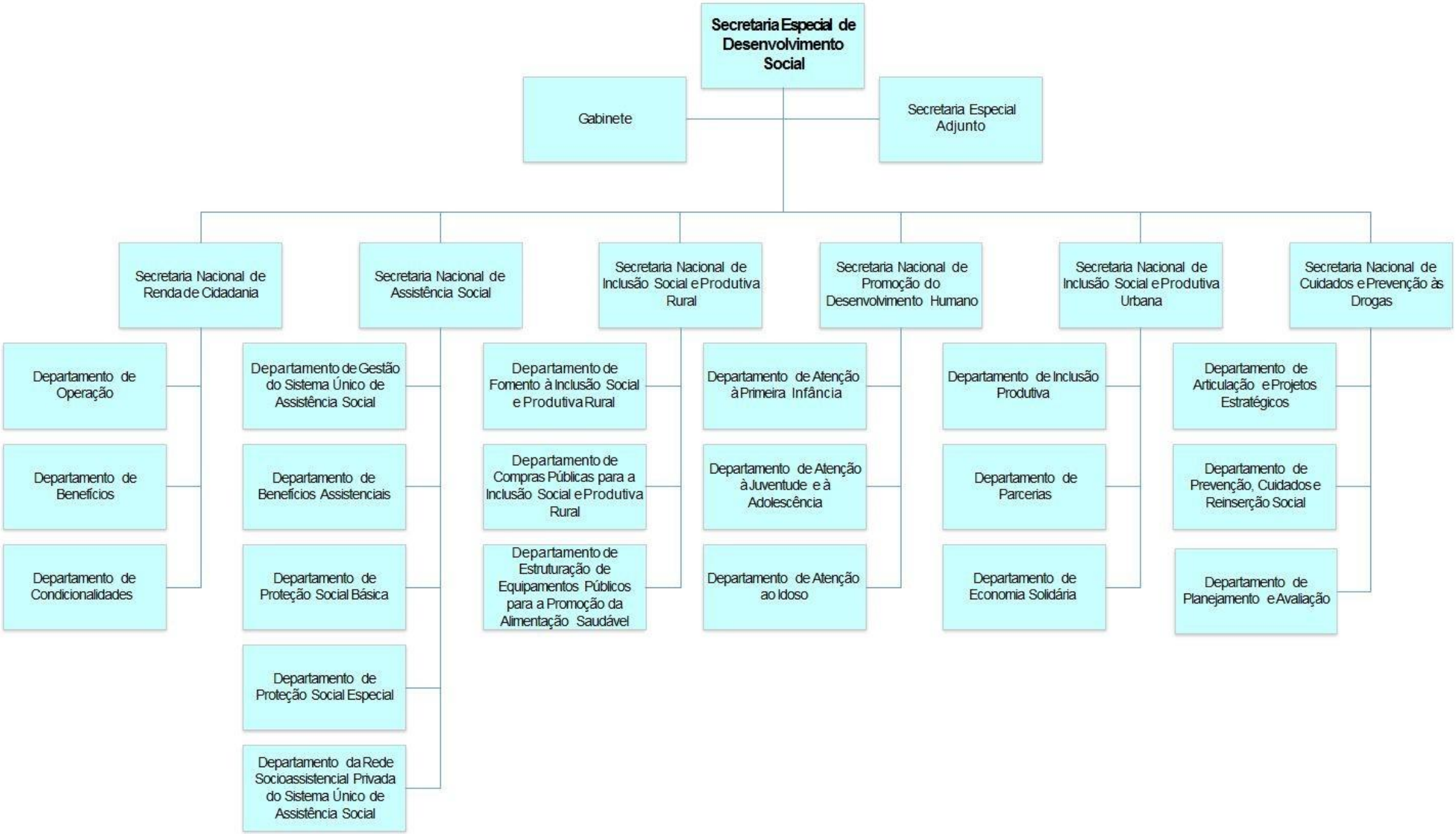
Secretaria Especial de Desenvolvimento Social
Gabinete
Secretaria Especial Adjunto
Secretaria Nacional de Renda de Cidadania
Departamento de Operação
Departamento de Benefícios
Departamento de Condicionalidades
Secretaria Nacional de Assistência Social
Departamento de Gestão do Sistema Único de Assistência Social
Departamento de Benefícios Assistenciais
Departamento de Proteção Social Básica
Departamento de Proteção Social Especial
Departamento da Rede Socioassistencial Privada do Sistema Único de Assistência Social
Secretaria Nacional de Inclusão Social e Produtiva Rural
Departamento de Fomento à Inclusão Social e Produtiva Rural
Departamento de Compras Públicas para a Inclusão Social e Produtiva Rural
Departamento de Estruturação de Equipamentos Públicos para a Promoção da Alimentação Saudável
Secretaria Nacional de Promoção do Desenvolvimento Humano
Departamento de Atenção à Primeira Infância
Departamento de Atenção à Juventude e à Adolescência
Departamento de Atenção ao Idoso
Secretaria Nacional de Inclusão Social e Produtiva Urbana
Departamento de Inclusão Produtiva
Departamento de Parcerias
Departamento de Economia Solidária
Secretaria Nacional de Cuidados e Prevenção às Drogas
Departamento de Articulação e Projetos Estratégicos
Departamento de Prevenção, Cuidados e Reinserção Social
Departamento de Planejamento e Avaliação

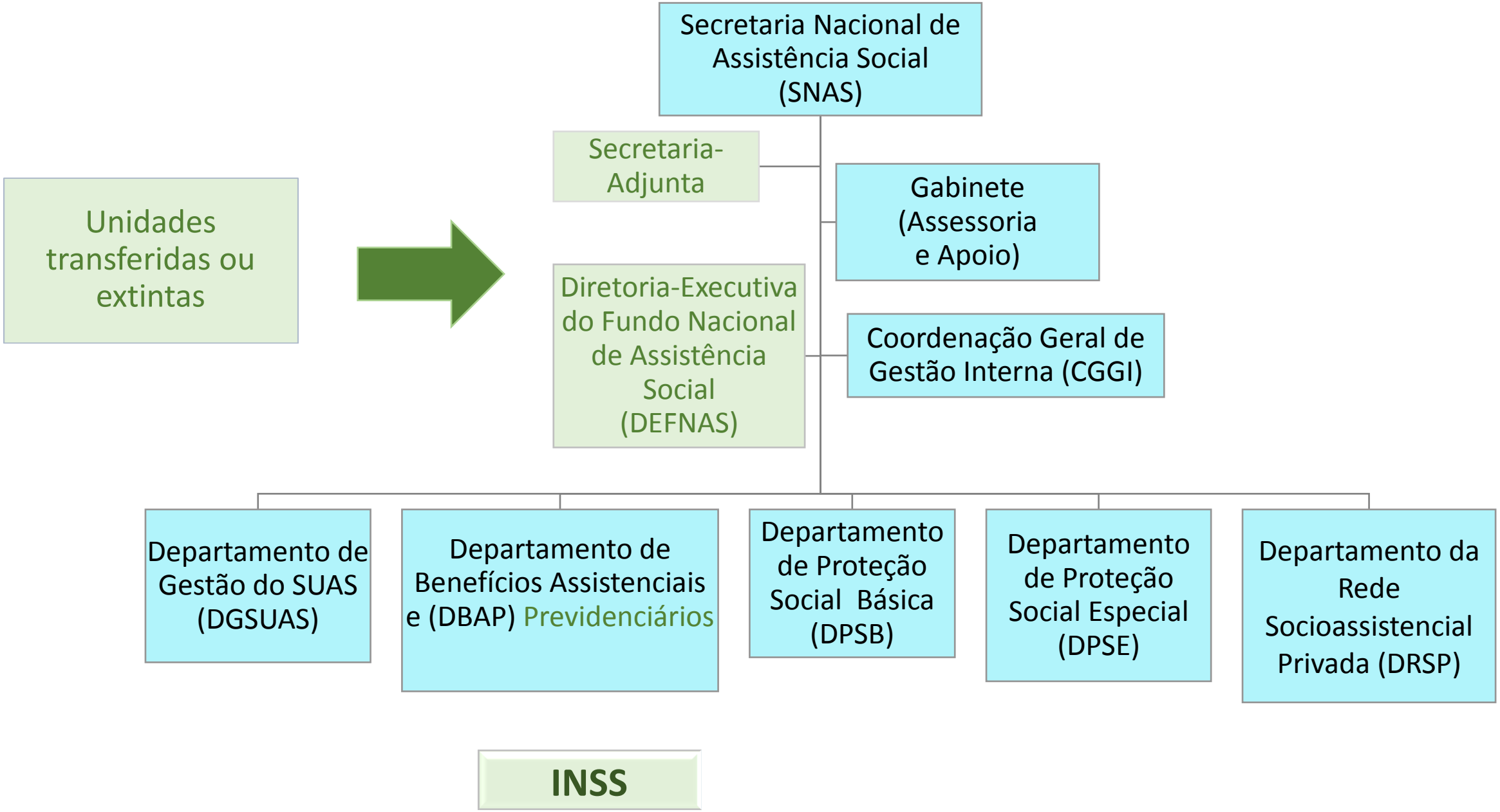
Unidades transferidas ou extintas
Secretaria Nacional de Assistência Social (SNAS)
Secretaria-Adjunta
Gabinete (Assessoria e Apoio)
Diretoria-Executiva do Fundo Nacional de Assistência Social (DEFNAS)
Coordenação Geral de Gestão Interna (CGGI)
Departamento de Gestão do SUAS (DGSUAS)
Departamento de Benefícios Assistenciais e (DBAP) Previdenciários
Departamento de Proteção Social Básica (DPSB)
Departamento de Proteção Social Especial (DPSE)
Departamento da Rede Socioassistencial Privada (DRSP)
INSS

Obrigada!

MINISTÉRIO DA
CIDADANIA

PÁTRIA AMADA
BRASIL
GOVERNO FEDERAL